

- Verklaring:**
- bestaande situatie
  - kadastrale grens
  - bladgrens
  - blad 1A
  - blad 1B
  - nieuwe situatie
  - fietspad (rode H-stenen)
  - fietspad (zwart asfalt, rode thermoflex)
  - fietsoversteek (rode thermoflex)
  - asfalt, kleur zwart
  - gras
  - beplanting
  - grasbeentegels
  - graven watergang
  - kunststof bevochtiging RapidRetain paneel 800x2100, dik 49
  - glasvezelversterkte damwandplanken 200x50, lang 3500
  - hekwerk
  - markering, doorgetrokken streep
  - markering, 0.30-2.70 streep
  - markering, 0.50-0.50 streep
  - markering, 1-1 streep, dubbel
  - bloemmarkering 0.50
  - haientandmarkering 0.30
  - haientandmarkering 0.50
  - talud
  - duiker ø315 mm
  - aan te kopen grond
  - schrikhek
  - lichtmast
  - verplaatsen lichtmast
  - verkeersbord op paal
  - bestaande lichtmast
  - verkeersbord op paal
  - bestaand verkeersbord op paal
  - op hoogte stellen putrand met putdeksel
  - handhaven rioolgemaal persleiding
  - handhaven bestuurskast rioolgemaal
  - Fauna uitfreedvoorziening
  - opnieuw aanbrengen bestaande betonplaten
  - ⊗ te kappen boom

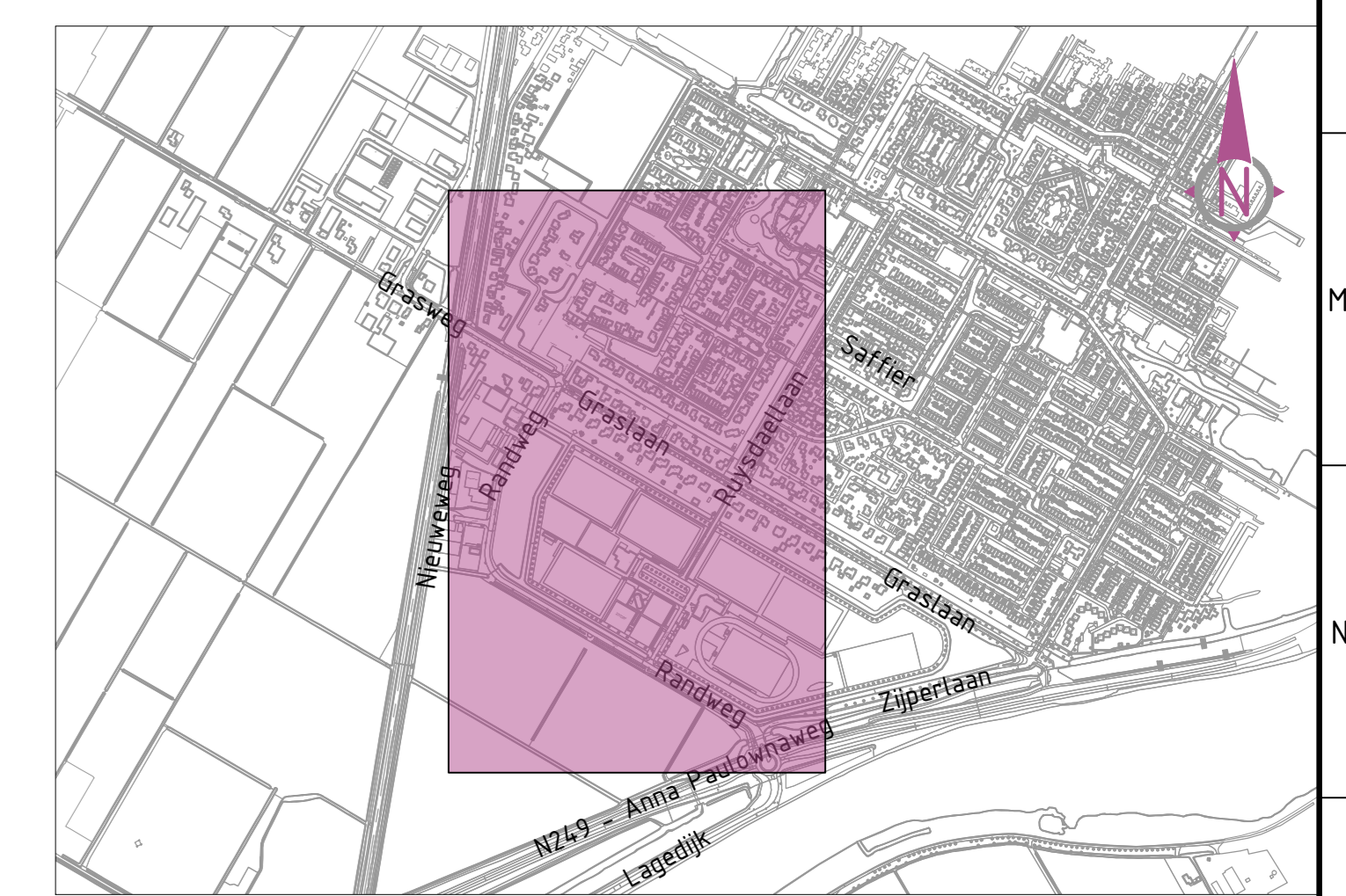

**Opmerkingen:**  
 Meten niet van tekening meten (aansluiting of PDF), maar gestreefde meten aanhouden  
 Ligging van bestaande kabels en leidingen indicatief, exacte ligging dient in het werk bepaald te worden  
 Meten in meters, materiaalmaten in millimeters en toepassen t.a.v. N.A.P.

Gev. Definitief	C	kru	06-02-2024
Definitief	B	kru	15-12-2023
Concept	A	kru	08-12-2023
Status	Versie	Get	Datum

Opdrachtgever	Get	Firmaal	Projectnummer
Gemeente Hollands Kroon	kru	A0	BS2023-139
Sec	Schaal	1500	Tekeningnummer
Vrsg	Bladnummer	1 van 1	BS2023-139-VD-01
ppg	Fase	Voorontwerp	

**Projectnaam:** Fietspad Grasweg - Randweg  
**Locatie:** Te Anna Paulowna  
**Situatie**

www.bureauschmidt.nl LEUWENHARDEN | SPRONKEN | ZWOLLE | HEEHUSKOWAARD